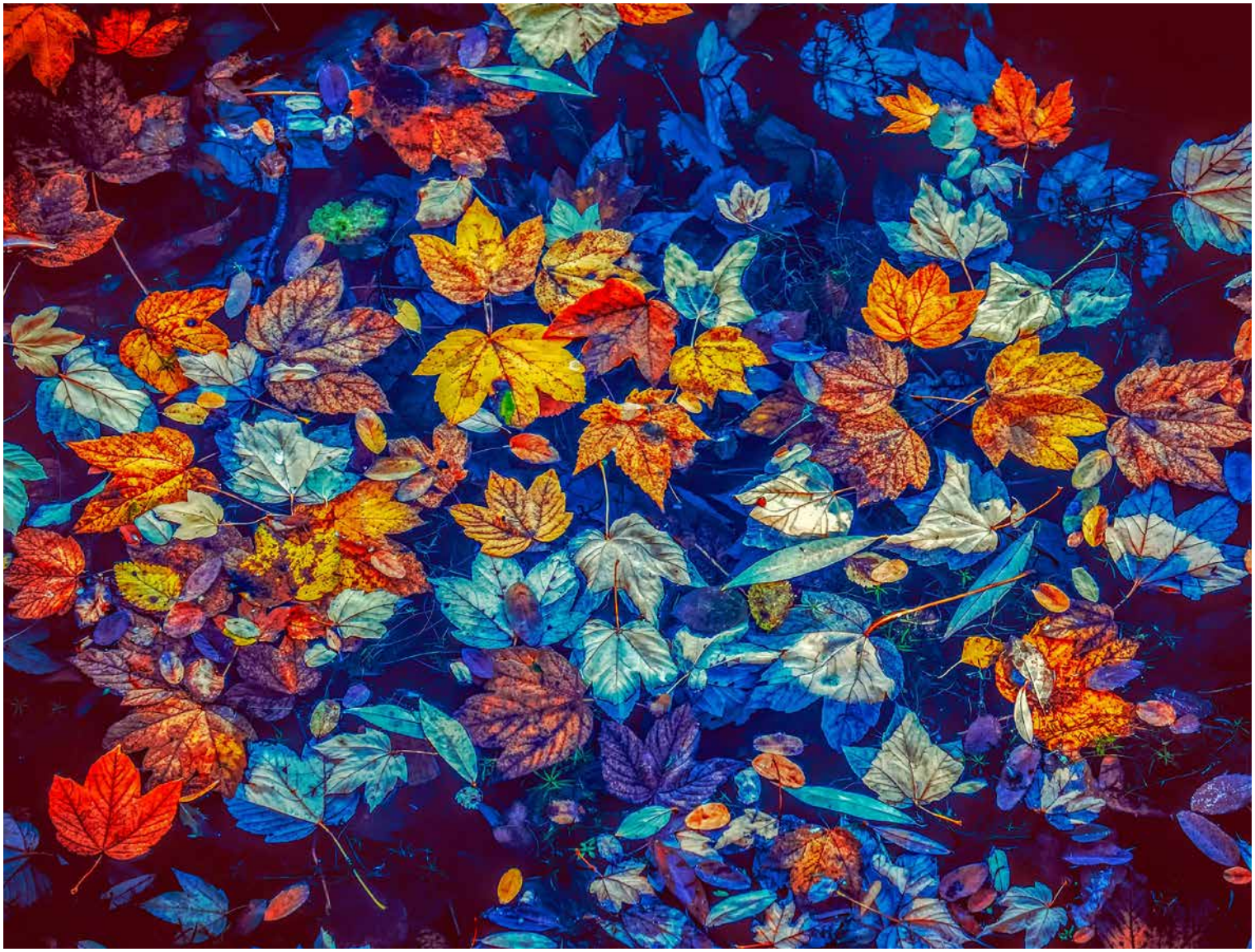

Oulun seurakuntien näkövammaiset

SYKSY 2020

OULUN
ev.-lut. seurakunnat

www.oulunseurakunnat.fi

Tervetuloa mukaan!

Oulun seurakuntien näkövammaistyö järjestää näkövammaisille ja läheisille erilaisia kohtaamisen ja vertaistuen kokemisen paikkoja. Tässä esitteessä on näkövammaisten syksyn 2020 toimintaa.

RYHMÄT

Näköpiiri

tiistaisin klo 13
1.9., 15.9., 29.9., 13.10., 27.10., 10.11., 24.11. ja 8.12.
Keskustan seurakuntatalolla (Isokatu 17, 2. krs. Pieni Sali)

Kokoontuminen näkövammaisille ja läheisille. Ohjelmaa, vierailijoita, kahvittelua, jutustelua. Opasystävä on vastassa klo 12.30 alkaen seurakuntatalon pääoven läheisyydessä. Takseilla tulo Asemakatu 6:n puolelta.

Raamattu- ja keskustelupiiri

torstaisin klo 12.30
10.9., 24.9., 8.10., 22.10., 5.11., 19.11. ja 3.12.
Caritas-kodilla (1. krs neuvotteluhuone, Kapellimestarinkatu 2)

Luemme Raamattua, keskustelemme, kahvittelemme. Opasystävä on vastassa klo 12 alkaen Caritas-kodin pihalla pääoven läheisyydessä.

Näkö- ja kuulovammaisten yhteinen joulujuhla

tiistaina 15.12. klo 18
Keskustan seurakuntatalolla (Isokatu 17, 2. krs. Iso Sali)

Jouluista ohjelmaa ja tarjoilua, mukavaa yhdessäoloa.

Äänilehden tilaus

Viikoittain ilmestyvässä Rauhan Tervehdyksen äänilehdessä on ajankohtaiset tiedot näkövammaistyön ohjelmasta. Äänilehden voit tilata maksutta p. 050 4305 178.

Kirkkopostin tilaus

Kirkkoposti – kirkon näkövammaistyön lehti ilmestyy kuusi kertaa vuodessa sekä pistekirjoituksella että Daisy-äänitteenä. Lehteen kootaan artikkeleita kirkollisista ja hengellisistä lehdistä sekä lukijoiden kirjoituksia. Kirkkopostin voit tilata maksutta p. 050 4305 178.

Yhteystiedot

Oulun seurakuntien näkövammaistyön toiminnasta vastaa **näkövammaistyön diakoniatyöntekijä Anne Kellokumpu** p. 050 4305 178, anne.kellokumpu@evl.fi

Käyntiosoite Keskustan seurakuntatalo, Isokatu 17, 3. krs, Diakoniset erityispalvelut

Postiosoite Oulun ev.-lut. seurakuntayhtymä, Seurakuntatyön erityispalvelut / Anne Kellokumpu, PL122, 90101 Oulu

Keskusteluapua

Mietityttääkö elämäntilanteesi, ihmissuhteet, näkövamman kanssa eläminen, hengelliset asiat tai muuta sellaista? Olen käytettävissä luottamuksellisia keskusteluja ja sielunhoitoa varten. Voimme keskustella puhelimitse tai sopia tapaamisesta kodissasi tai työhuoneellani.

Soita ja sovi aika Annen kanssa 050 4305 178.

Facebook: Näkövammaistyö Oulun seurakunnat

Twitter: Näkövammaistyö_Oulusrk